



運営推進会議開催報告書

令和 6 年 12 月 26 日

事業所名	特別養護老人 アルメイダメモリアルホーム		
担当者	油布 靖博	電話番号	097 - 568 - 2561

1 開催日時	令和 6 年 12 月 25 日
--------	------------------

2 開催場所	特別養護老人アルメイダメモリアルホーム 3F会議室
--------	---------------------------

3 出席者	出欠		
(1) 委員 5 人	出	宇田 龍	(利用者・家族分野)
	出	後藤 俊一	(地域住民の代表者、サービスに知見を有する者分野)
	出	足立 秀俊	(地域住民の代表者、サービスに知見を有する者分野)
	出	田原 信夫	(地域住民の代表者、サービスに知見を有する者分野)
	出	上田 沙矢香	(稲田東地域包括支援センター職員)
	欠		(大分市長寿福祉課職員)
	出	佐藤 等	(事業所代表)
(2) 事務局 6 人		油布 靖博	副施設長 須藤 和子 副介護士長
		岩本 法子	事務員 寺本 幸子 看護師長
		楠本 健太	介護士長 佐藤 幸恵 生活相談員

4 活動状況報告	別紙・会議資料のとおり
----------	-------------

5 活動状況に関する評価	施設の運営状況、入退所状況、レクリエーション、面会対応、感染症対策、各種委員会、行事について
--------------	--

6 要望、助言	
①	特になし。
②	
③	
④	
⑤	

7 要望、助言に対する考え方	
①	特になし。
②	
③	
④	
⑤	

8 その他特記事項	
①	特になし。
②	
③	
④	
⑤	

令和6年度

第4回「アルメイダメモリアルホーム地域密着型サービス」運営推進会議

○日時：令和6年12月25日（水）11時00分

○場所：アルメイダメモリアルホーム3階 地域交流室

次 第

1. 開 会

2. 施設長あいさつ

3. 議 題

- (1) 施設の運営状況について
- (2) 質疑応答（要望、助言等）
- (3) その他

4. 閉 会

社会福祉法人 大分福祉会

（特別養護老人ホーム アルメイダメモリアルホーム）

(1) 施設の運営状況について

① 入所者の状況(令和6年11月末現在)

性別	入所者数	平均介護度	平均年齢
女性	17人	4.4	87.4
男性	5人	4.2	84.0
合計	22人	4.4	86.6

② 入退所者の状況(令和6年10月～令和6年11月)

	新入所	入所経路	退所者	退所理由	在居期間
令和6年 10月	男性 0名		男性 0名		
	女性 1名		女性 1名	本館へ移動	1年1ヶ月
11月	男性 0名		男性 0名		
	女性 0名		女性 0名		
計	男性 0名		男性 0名		
	女性 1名		女性 1名		

※令和6年3月5日～入所率 100% (本館へ移動日同日に新入所があったことから 100%を維持)

③ 前年度の入退所者の状況（参考）

新館（ユニット型個室）

内 訳		月 別	令和5年									令和6年			合 計	
			4月	5月	6月	7月	8月	9月	10月	11月	12月	1月	2月	3月		
月初日現在居者数		A	22	21	22	22	22	22	22	21	22	21	21	20		
月 初 日	新規入居	B	0	0	0	0	0	0	0	0	0	0	0	1		
	退 居	C	0	0	0	0	0	0	0	0	0	0	0	0		
月初日現在居者数（A + B - C）		D	22	21	22	22	22	22	22	21	22	21	21	21		
2日 以 降	新規入居	E	0	1	0	0	0	1	0	2	1	1	1	1		
	退 居	F	1	0	0	0	0	1	1	1	2	1	2	0		
月末日入居者数（D + E - F）			21	22	22	22	22	22	21	22	21	21	20	22		
延 人 数			654	666	660	682	676	649	685	609	656	665	599	678		7,859 人
入 居 率（%）			99.1	97.7	100.0	100.0	99.1	98.3	97.5	92.3	96.2	97.5	97.2	99.4		97.9 %
1日当り入居者数			21.8	21.4	22.0	22.0	21.8	21.6	21.4	20.3	21.1	21.4	21.3	21.8		21.5 人
当 月 中	入 居 者 数（B + E）		0	1	0	0	0	1	0	2	1	1	1	2	9 人	
	退 居 者 数（C + F）		1	0	0	0	0	1	1	1	2	1	2	0	9 人	
退 去 理 由	死 亡		1	0	0	0	0	1	1	1	1	1	2	0	8 人	
	入 院		0	0	0	0	0	0	0	0	0	0	0	0	0 人	
	帰 宅		0	0	0	0	0	0	0	0	0	0	0	0	0 人	
	施設間異動 （多床室 ⇄ ユニット個室）		0	0	0	0	0	0	0	0	1	0	0	0	1 人	
	他施設へ		0	0	0	0	0	0	0	0	0	0	0	0	0 人	

④ ショートステイ利用状況

利用実績なし

⑤ 施設全体行事

10月：防災訓練（消火・放水訓練）

誕生者撮影会、准看護学生・大分南高校生実習受け入れ

11月：防災訓練（停電訓練）

誕生者撮影会・大分南高校生実習受け入れ・指導監査

12月：防災訓練（火災避難訓練）

誕生者撮影会、クリスマス会、伝達研修

■10月の記録より 「実習生受け入れ（准看護専門学校・大分南高校）」（全体行事）

大分市医師会立大分准看護専門学院・大分県立大分南高等学校の実習生の受け入れを行いました。利用者様と交流する機会もあり、当施設で学んだ事を今後に生かしていただけたらと思います。



■11月の記録より 「防災訓練（非常時停電対応訓練）（全体行事）」

11/22の電気工事で半日の停電を要すことから、災害による停電発生を想定した非常時対応訓練を8/31の太陽光工事の際の訓練に引き続き実施しました（年度2回目）。

自家発電で、生命に関わる「酸素」等の優先稼働を第一に、余力電源でミキサーを動かし食事の提供をする等生活全般が送れるよう対応・訓練をしました。

結果として、ケガ人・具合の悪くなった方を出さずに無事終える事ができ、課題も前回訓練と比べ精度の高い意見が多く集まりました。

その課題を確実に解決しながら、『誰もが有事で動ける』ように、今後も定期的に訓練・課題を解決していきたいと思います。

最後に、日頃から使用できる、電気・水・機械等が一切使用できなかった為、とても不便さを感じたと同時に、当たり前にある日常に感謝をしなければいけないなど実感しました。



■11月の記録より 「誕生者撮影会」(全体行事)

毎月、誕生日の方へ、お花をプレゼントしています。

記念にお写真を撮影したあとは、写真をご家族様へお送りします。「毎年楽しみです」と言っていたくほど、ご家族様には大変喜ばれます♪今年の1月の撮影時は、職員手作りの門松と一緒に撮影をしました😊素敵な笑顔をいただいたので、今回も門松を手作りしたいと思います。



■12月の記録より 「クリスマス会」(全体行事)

12月12日にクリスマス会を開催しました。

ボランティアの「みどりのそよ風」さんに来ていただき、「故郷」などの利用者皆さんが馴染みのある曲やクリスマスの曲などたくさんの曲を歌っていただきました。

その後は、職員によるダンスを披露し、サンタクロースも来たので会場は大盛り上がりでした。

「また来年もお願いします」と利用者様も大興奮しておりました♪



■12月の記録より 「伝達研修」(全体行事)

職員による職員のための内部研修「伝達研修」を年4回開催しています。
この研修では、特養で実施義務の4つの研修「権利擁護」「虐待防止」「認知症介護」「機能回復」をはじめ「感染症対策」「ノーリフティングケア」等 様々な内容を取扱い、職員が講師となり教わりながら学び、教えながら学んでいます。

今回12月は「権利擁護」「業務継続計画」「汚物処理の対応」「口腔ケアの方法」の研修を行い、傾聴だけでなく、実践も交えた研修となりました。

研修を生かし、利用者様へのケアの質の向上や、職員の技術向上を図っていききたいと思います。

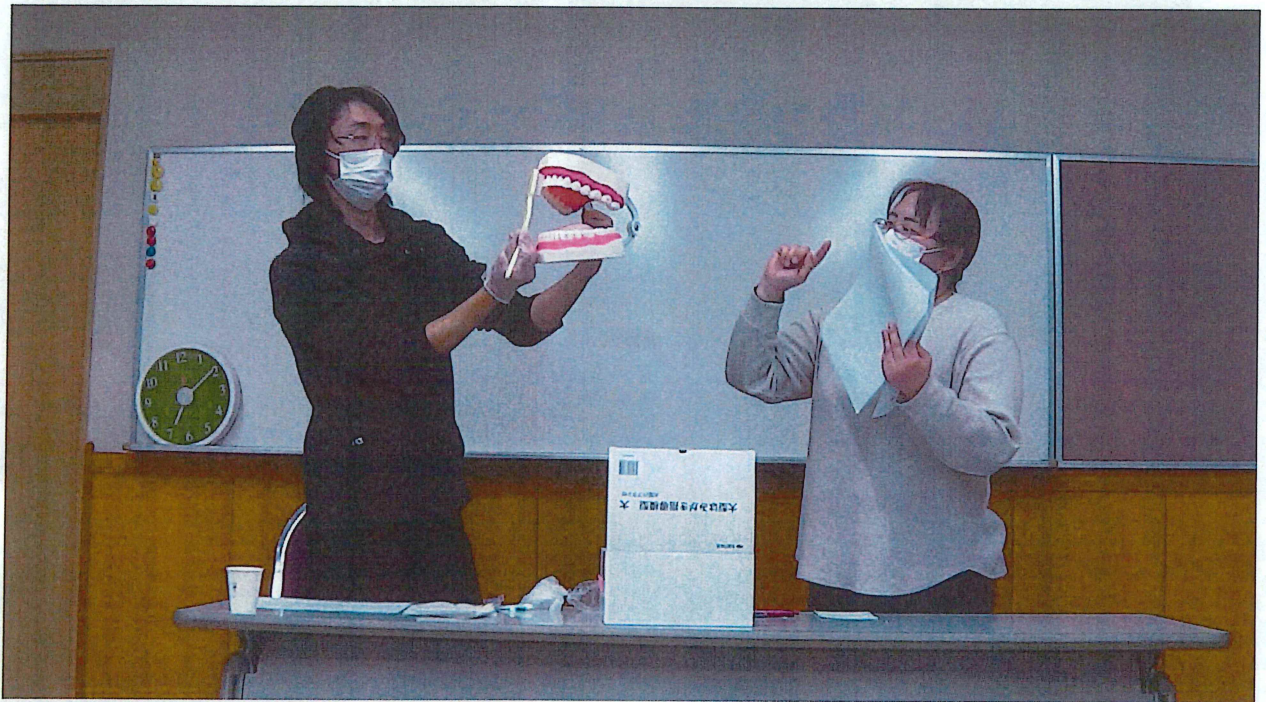

◆「行事食」 (施設全体)

季節を感じていただくために、四季折々の料理や飾り付けをした「行事食」をメモリアルホームでは提供しています。10月「ハロウィン」・12月「クリスマス」でした。

また、行事食以外にも全国各地の郷土料理を食していただくとう「郷土食」もメモリアルホームでは提供しており「行事食」「郷土食」共に入所者の皆様からご好評いただいています。

🎃「ハロウィン」🎃



🎄 12月「クリスマス」 🎄



～ 郷土食 ～

香川県

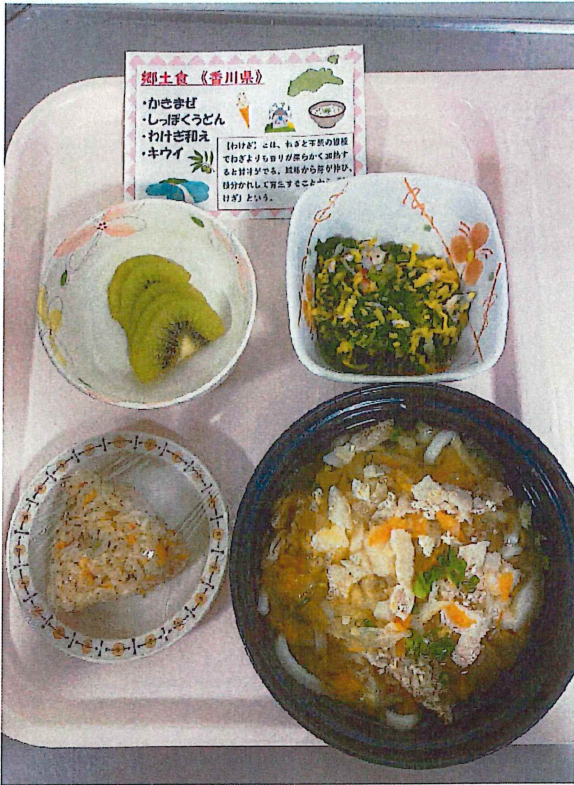

徳島県



⑥ 新型コロナウイルス等の感染症対策について

■現在の面会方法について（変更なし）

感染状況に応じ、適宜面会方法を変更しています。

現在は、本館ご利用者は「セミパブリックルーム」、新館ご利用者は、「各居室」で面会を行っています。

面会時間：10：30～/11：00～/15：30～/16：00～ 15分程度（事前予約制）

※土日祝の面会にも対応しています。

■新型コロナウイルス感染症の拡大に伴う面会方法の推移（変更なし）

令和2年 3月	面会中止
令和2年 5月	「ガラス越し」での面会
令和2年 6月	「セミパブリックルーム」（ビニールカーテン越し）での面会
令和2年 8月	「ガラス越し」での面会
令和2年11月	「応接室」（パーテーション越し）での面会
令和3年 4月	「ガラス越し（本館玄関風除室とホール）」での面会
令和3年 7月	「ガラス越し」「セミパブリックルーム」「新館居室」での面会
令和4年 1月	「ガラス越し（本館玄関風除室とホール）」での面会
令和5年 5月	「セミパブリックルーム」「新館居室」での面会
令和5年 7月	「ガラス越し（本館玄関風除室とホール）」での面会
令和5年11月	「セミパブリックルーム」「新館居室」での面会

※令和7年1月6日～面会方法変更予定

※別紙詳細

■体調管理について

入所者の方は、朝・昼・夕の3回体温測定。職員は令和6年4月～、朝・昼・夕の体温測定を朝の体温測定1回に変更し、体調管理を行っています。

なお、「感染（陽性）」「濃厚接触者」となった場合は、行政機関（大分市・大分市保健所）の指針に従って対応しています。

■感染症対策委員会

高齢者施設は、感染症に対する抵抗力が弱い高齢者が、集団で生活し活動する場であることから、感染が広がりやすい状況にあることを認識し、利用者を感染症から守るため、平常時から感染予防対策を実施しています。感染症発生時には迅速かつ適切な対応を図ることができるように「アルメイダメモリアルホーム感染対策指針」を定め、指針のもと感染症対策を行っています。

当施設では感染症対策委員会を設置し、毎月1回開催しています。また、施設長の招集により必要に応じて臨時に開催しています。

【開催状況と議題】

- 令和5年4月26日（臨時開催）「5類移行後の対応について」
- 令和5年9月21日（臨時開催）「施設内での感染確認に伴う対応について」
- 令和5年10月5日「感染確認後の対応について・ワクチン接種について」
- 令和5年11月9日「感染症対応マニュアルについて」
- 令和5年12月7日「消毒液等の統一・マニュアル変更に伴い指針等の見直し」
- 令和6年1月4日「インフルエンザの動向・ご家族の施設内見学について」
- 令和6年1月16日（臨時開催）「濃厚接触者の待期間変更」
- 令和6年2月1日「感染症マニュアル・抗原検査終了について」
- 令和6年3月7日「新型コロナウイルスの動向、抗原検査の仕方、療養期間について」
- 令和6年4月4日「各種感染症対策、職員の検温の回数・仕方について」
- 令和6年5月2日「市内の感染症の動向、感染症対策の徹底について」
- 令和6年6月6日「施設内の感染症対策の徹底について」
- 令和6年7月4日「コロナ発生時の事例発表・今後の対応」
- 令和6年8月1日「コロナ発生時の検討課題について」
- 令和6年9月5日「コロナの感染経路について、手指消毒の徹底について」
- 令和6年10月10日「業務中や日常生活における感染症対策について」
- 令和6年11月7日「感染対策や、今後の面会制限について」
- 令和6年12月5日「感染症の流行に備えて、施設内の感染対策について」

※臨時開催分を除き、直近1年分を記載しています

⑦ 事故防止・身体拘束廃止に向けた取り組み

■事故防止委員会

施設内での介護事故を未然に防止し、安全かつ適切な質の高いケアを提供することを目標にしています。そのために、必要な体制を整備するとともに、利用者一人ひとりに着目した個別的なサービス提供を徹底し、組織全体で介護事故の防止に取り組んでいます。

当施設では事故防止委員会を設置し、毎月1回開催しています。委員会では、事故の未然防止・再発防止のための方策立案、施設内で起こった事故に対して要因分析、職員への周知、情報共有を行っています。

【発生状況】 期間：令和6年10月～令和6年11月（地域密着型ユニット）

- ・事故報告 2件（転倒2件）
- ・ヒヤリハット 6件

※ヒヤリハット…事故には至らなかったが「ヒヤッ」「ハッ」とする状況のこと。

■身体拘束廃止委員会

利用者に対して人格と尊厳を守ることを第一とし、利用者の日々の生活機能が維持向上されるようにケアを行っており、利用者の生命又は身体を保護するため緊急やむを得ない場合を除き、身体拘束は行いません。ケアプランの策定にあたっては、多職種連携で利用者のアセスメントに取り組み、身体拘束に頼らず日々の生活が送れるよう取り組んでいます。やむを得ず身体拘束を行う場合は、「緊急やむを得ない身体拘束に関する説明書」を策定し、ご家族に拘束が必要な理由等の説明を行い、同意を得た上で実施しています。

当施設では身体拘束廃止委員会を設置し、毎月1回開催しています。委員会では身体拘束を行っている利用者の経過観察や解除に向けての対策について、話し合いを行っています。

介護保険指定基準の身体的拘束禁止規定

「サービスの提供にあたっては、当該入所者(利用者)又は他の入所者(利用者)等の生命又は身体を保護するため緊急やむを得ない場合を除き、身体的拘束その他入所者(利用者)の行動を制限する行為を行ってはならない。」

【発生状況】 期間：令和6年10月～令和6年11月（地域密着型ユニット）

- ・オムツホルダー 1件
- ・ロンパース 0件
- ・ミトン 1件

【事故防止委員会・身体拘束廃止委員会の開催状況】

令和6年10月25日

令和6年11月22日

(2) 質疑応答 (要望、助言等)

(3) その他

ご利用者ご家族 各位

特別養護老人ホームアルメイダメモリアルホーム

「面会のお休み」と「1月6日からの面会方法」について

拝啓 師走の候、時下ますますご清栄のこととお慶び申し上げます。本年も施設の運営にご協力を賜り厚く御礼申し上げます。

利用者様・ご家族皆様にとって、より良い1年になるよう職員一同サービス向上に努めて参りますので、来年もどうぞよろしくお願ひいたします。

ご不明な点がございましたら **097-568-2561** にお問合せ下さい。

敬具

1. 年末年始の面会について

年末も近づきましたので、年末年始の面会についてご案内をいたします。

大晦日（12月31日）と元旦（1月1日）については、年越し及び新年の準備・対応のため、誠に勝手ではございますが、面会をお休みいたします。

また、「面会の際のお願い」がございますので、下記のご一読をお願いいたします。

【年末年始の面会日】

令和6年12月28日（土）	○
12月29日（日）	○
12月30日（月）	○
12月31日（火）	×
令和7年1月1日（水）	×
1月2日（木）	○
1月3日（金）	○
1月4日（土）	○
1月5日（日）	○

】 面会お休み

※面会時間は従前通りの10：30～、11：00～、15：30～、16：00の各15分の4コマです。

【面会時のお願い】

- ① 感染症対策として、利用者様を守る目的で風邪症状がある方は熱がなくてもご遠慮ください。
- ② 面会で入館時には「検温」し備え付けの「体調管理票」の提出をお願いしています。
- ③ 面会の開始・終了の時間を決めており、特に利用者様に負担がかからないように開始時間に合わせ準備をしていますので、時間厳守をお願いします。
(早すぎても職員が対応しかねますので、5分～10分前程度でお願いします)。
- ④ 一度に面会できる人数は4名です。5名以上の場合は二手に分かれ面会時間15分内に2組が面会する等の対応となります。

【次ページに「1月6日からの面会方法」】

2. 来年・1月6日(月)からの面会方法について

利用者様とご家族様がより自由にお会いできる機会を提供したく来年・1月6日(月)から、新たな面会方法となることをお知らせいたします(下記詳細)。

なお、感染症対策を十分考慮したなかで、実現可能な面会方法となっています。万が一、感染症発生・拡大等あった場合は、従前の面会方法に戻す・面会中止等の対応となりますので、ご了承ください。

【R7.1.6(月)～の新たな面会方法】

対象 (面会者数)	4人部屋(本館) (面会者2名以上)	4人部屋(本館) (面会者1名)	個室(新館)
予 約	必要	不要	
面会時間	最大15分間	最大30分間	
時間帯	① 10:30～10:45 ② 11:00～11:15 ③ 15:30～15:45 ④ 16:00～16:15	① 10:30～11:30 ② 15:30～16:30 (上記①②の時間帯内で開始時間自由。ただし終了時間は上記①②または面会開始30分後のどちらか早く到来する時間)	
場 所	2階の集会所	各居室 (カーテンで仕切り プライベート確保)	各個室
1度の最大 面会者数	4名 (5名以上は二手に分かれる等)	1名	4名 (5名以上は二手)
例 (パターン)	事前に電話等で予約 ↓ 上記時間帯の5～10分前から面会の受付ができます ※時間厳守をお願いします ↓ 面会会場で最大15分間の面会	1. 10:40に面会を開始した → 面会時間最大30分間の11:10まで面会が可能 2. 16:20に面会を開始した → 上記②の面会終了時間16:30まで面会が可能 (この場合、面会時間10分間となります)	
備 考	予約は週1回までとなります。 2回目は面会希望当日に事業所に連絡し枠がとれれば面会できます		

※4人部屋の利用者様で面会者2名以上の場合は現在の面会と同じ方法です

注意)新たな面会方法は、来年の令和7年1月6日(月)からとなります。1月5日までは要予約の午前・午後の各2コマ、各15分間の面会ですので、ご注意ください

【お問合せ先】

特別養護老人ホーム
アルメイダメモリアルホーム
097-568-2561